Старт10

Сетевое хранилище и программный маршрутизатор для домашних лабораторий и небольших офисов

Описание

Старт10 - это универсальная аппаратная платформа, предназначенная для установки свободного программного обеспечения с целью создания и управления сетевым хранилищем, либо для реализации программного маршрутизатора с брандмауэром

Основу платформы составляет barebone система на процессорах Intel серии N, что в комбинации со свободным программным обеспечением, позволяет получить бюджетные, экономичные, но при этом достаточно производительные системы

Мультигигабитный Ethernet

В базовом исполнении доступны **два порта 2.5Гб/с** для подключения к локальной сети с помощью витой пары, а также **два SFP+** со скоростью 10Гб/с

Высокая скорость передачи позволяет почти мгновенно получать доступ ко всем файлам и работать с ними также комфортно как если бы они хранились на локальном диске

Модуль дисков

Собственная разработка - модуль для установки до **четырех** дисков M.2 NVME максимального размера 22110, что позволяет создать надёжную систему хранения на основе RAID 0, 1, 5, 6, 10

Также на модуль можно установить **пятый** диск M.2 SATA

Помимо этого, в базовом исполнении доступна установка диска M.2 NVME 2280

CTAPT10 - Openmediavault

Многообразие свободного ПО

OPNsense
pFsense
OpenWrt
Openmediavault
TrueNAS
...

“I wanted to build my own NAS capable of saturating a 10 Gbps connection, and allowing extremely low latency data access over the network to my two Macs”

Я хотел бы создать собственный NAS, способный обеспечить соединение со скоростью 10 Гбит/с, для доступа к данным по сети с чрезвычайно низкой задержкой для моих двух компьютеров Mac

- Jeff Geerling

“Я стою за новые отсеки **NVME**
и **ECC LPDDR5**
Встанете ли вы за мной?”

– Гевин Белсон

СТАРТ10 - это конструктор для сборки сетевого хранилища или маршрутизатора
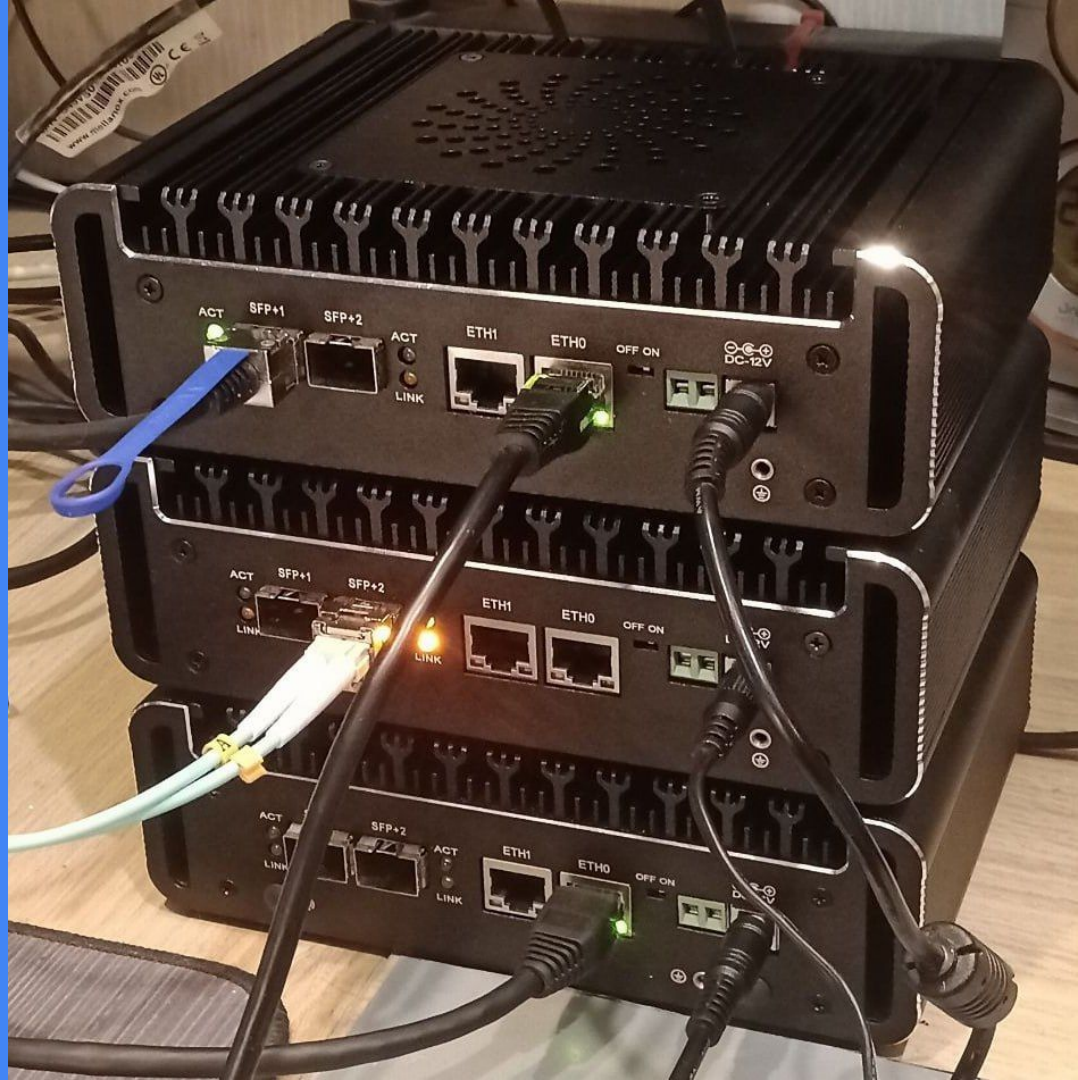
Наши контакты: